



URZĄD
MARSZAŁKOWSKI
WOJEWÓDZTWA
POMORSKIEGO



REGULAMIN

MISTRZOSTWA WOJEWÓDZTWA POMORSKIEGO W KLASYCZNYM BIEGU NA ORIENTACJĘ

II Runda PUCHARU POMORZA W BIEGU NA ORIENTACJĘ
IX Runda XXV MISTRZOSTW POMORZA I KUJAW W BIEGU NA ORIENTACJĘ

Kwidzyn, sobota 12.05.2018 r.

Zawody są współfinansowane przez Samorząd Województwa Pomorskiego

Organizator:

Uczniowski Międzyszkolny Klub Sportowy przy Szkole Podstawowej nr 4 w Kwidzynie
Pomorski Okręgowy Związek Orientacji Sportowej w Gdyni

Kierownictwo zawodów

Kierownik Zawodów – Tomasz Müller
Sędzia Główny – Tomasz Müller
Biuro Obliczeniowe – Zbigniew Mądrzyński
Budowniczy Tras – Aleksandr Cepurdej
Sekretariat – Joanna Karwowska, Aleksandra Perfikowska, Maja Roszak

Termin:

12 maja 2018 r. /sobota /
Start: godz. "00" – 10.30
Zakończenie i wręczenie medali ok. godz. 14:30 w Centrum Zawodów

Forma: dzienne, indywidualne, na dystansie klasycznym, o współczynniku rankingowym 0,8.

Centrum Zawodów – Ryjewo – Stadion Leśny, ul. Grunwaldzka (tuż za granicą administracyjną Ryjewa, wylot drogi wojewódzkiej nr 607 w kierunku Sztumu - N: 53°85'66" E: 18°96'23")
Parking i meta znajdują się w Centrum Zawodów

Sekretariat:

Czynny w dniu zawodów, w sobotę 12.05.2018 r., w godz. 8.45 – 10.10, w Centrum Zawodów

Mapa:

„Ryjewo Stadion Leśny” – nowa mapa z 2017 roku – autorzy: Marek Sobiegraj, Maciej Krzyśko
skala 1:10000, e- 2,5 m, aktualizacja kwiecień 2018 – autor: Aleksandr Cepurdej
Bieg rozegrany będzie w terenie zróżnicowanym, o przewyższeniach dochodzących do 30 m, miejscami przechodzących w mikrorzeźbę, o częściowo utrudnionej, jednak z przewagą dobrej i bardzo dobrej, przebieżności.



GINA
KWIDZYN



GINA
SADLINKI



GINA
RYJEWO



NADLEŚNICTWO
KWIDZYN

Kategorie Mistrzostw Województwa Pomorskiego w klasycznym bno:

Kategorie sportowe

K (kobiety)	10	M (mężczyźni)	10	rocznik 2008 i młodsi
	12		12	rocznik 2006 - 2007
	14		14	rocznik 2004 - 2005
	16		16	rocznik 2002 - 2003
	18		18	rocznik 2000 - 2001
	20		20	rocznik 1998 - 1999
	21		21	rocznik 1984 - 1997
	35/40		35/40	rocznik 1974 - 1983
	45/50		45/50	rocznik 1964 - 1973
	55/60+			rocznik 1954 i urodzeni wcześniej
			55/60	rocznik 1954 - 1963
			65/70	rocznik 1944 - 1963
			75+	rocznik 1943 i urodzeni wcześniej

Trasy rekreacyjne

K/M10N - trasa wstążeczkowana, rocznik 2008 i młodsi

10R (trasa rodzinna) - trasa wstążeczkowana – bez ograniczeń wiekowych

OPEN - rekreacyjna, średnio trudna, dla niezaawansowanych – bez ograniczeń wiekowych

Start:

Dojście do startu z Centrum Zawodów wyznaczone wstążkami koloru fioletowego, 350 metrów w kierunku południowym.

Minuta 00 – godzina 10.30

Limit czasu – 180 minut

- kategorie sportowe (K/M 10 i starsi) oraz kategorie K/M 10N, OPEN – start interwałowy co 3 minuty
- trasy 10R – start interwałowy w dowolnej minucie, w przedziale od 10 do 60 minuty startowej
- minuty startowe wywieszane zostaną na stronie organizatora www.umkskwidzyn.pl, w piątek 11.05.2018 r. w godzinach wieczornych.

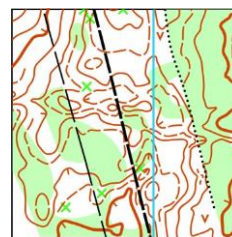
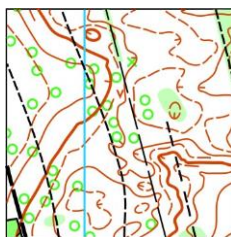
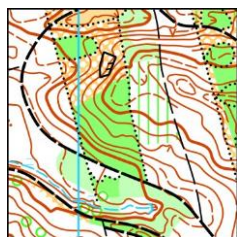

Zgłoszenia:

Zgłoszenia zawierające: imię i nazwisko, datę urodzenia, kategorię wiekową, nazwę klubu lub szkoły, numer licencji PZOS (w przypadku posiadania) i nr chipa (w przypadku posiadania) należy przesać w nieprzekraczalnym terminie **do 07.05.2018 r.** (poniedziałek) na adres zgloszenia@umkskwidzyn.pl. Ze względu na konieczność drukowania map zgłoszenia po tym terminie będą przyjmowane wyłącznie do wyczerpania vacatów.

Za zgłoszenie i uczestnictwo w zawodach zawodników do 18 roku życia odpowiadają instytucje zgłaszające.

Zawodnicy do 18 roku życia zgłaszający się indywidualnie mogą uczestniczyć w zawodach wyłącznie po przekazaniu organizatorowi, podczas odbierania materiałów startowych w sekretariacie zawodów, pisemnego oświadczenia rodziców bądź opiekunów prawnych, zezwalającego na uczestnictwo nieletniego w zawodach.

Dodatkowe informacje:

Kierownik zawodów – Tomasz Müller, e-mail: bno@umkskwidzyn.pl, tel. 500 175 747

Do 10.05 2018 r. (czwartek) na stronie organizatora www.umkskwidzyn.pl zamieszczony zostanie regulamin techniczny zawierający m.in. plan centrum zawodów i parametry tras.

Sędziowanie:

Na zawodach stosowany będzie system pomiaru czasu i potwierdzania punktów kontrolnych SPORTIdent. Dla uczestników nieposiadających własnego chip-a istnieje możliwość jego wypożyczenia w sekretariacie zawodów, za opłatą 3 zł za sztukę (zagubienie chipa 120 zł).

Długości i parametry podane zostaną w regulaminie technicznym.



Kwidzyn
Moje Miasto



POWIAT
KWIDZYŃSKI



GMINA
KWIDZYN



GMINA
SADLINKI



GMINA
RYJEWO



NADLEŚNICTWO
KWIDZYN

Wpisowe:

Kategorie K10N, M10N, K10, M10, 10R, OPEN	- 5 zł
Kategorie K12, M12, K14, M14,	- 10 zł
Kategorie K16, M16, K18, M18, K20, M20	- 15 zł
Kategorie K21, M21 i starsze	- 20 zł

Podane kwoty wysokości wpisowego nie zawierają ewentualnych kosztów wypożyczenia chipa (patrz; sędziowanie)
Ze względu na zaangażowanie finansowe w działalność UMKS Kwidzyn Starostwa Powiatowego w Kwidzynie oraz gmin powiatu, wszyscy zawodnicy z powiatu kwidzyńskiego, bez względu na kategorię wiekową, opłacają wpisowe w wysokości 5 zł.

Opłaty należy dokonać w terminie do 07.05.2018 r. (poniedziałek) na konto UMKS Kwidzyn, 82-500 Kwidzyn, ul. Warszawska 13, Bank Zachodni WBK O/Kwidzyn, nr 93 1090 2620 0000 0001 1800 4820 lub w biurze zawodów.

Świadczenia:

Medale za zajęcie 3 pierwszych miejsc w kategoriach sportowych K/M 10 i starszych oraz K/M10N
Dyplomy za zajęcie 6 pierwszych miejsc w kategoriach K/M 10 do K/M 14 oraz 3 pierwszych miejsc w każdej kategorii K/M 16 i starszych
W kategorii K/M10N i 10R wszystkie dzieci otrzymują dyplomy i drobne upominki
W kategorii OPEN dyplomy za zajęcie 3 pierwszych miejsc
Woda i batonik na mecie dla każdego zawodnika kończącego bieg.

Noclegi:

Organizatorzy nie przewidują pośrednictwa w ewentualnej organizacji noclegów dla zawodników

Dekoracja zwycięzców:

Zakończenie zawodów i uroczysta dekoracja zwycięzców Mistrzostw Województwa Pomorskiego w klasycznym bno odbędzie się w sobotę 12.05.2018r. ok. godz. 14.30 w Centrum Zawodów, przy Stadionie Leśnym w Ryjewie, ul. Grunwaldzka (N: 53°85'66" E: 18°96'23")

Postanowienia końcowe:

Impreza nie ma charakteru komercyjnego i organizowana jest na zasadach samofinansujących się. Wyliczona kwota wpisowego wynika z kalkulacji kosztów i nie obejmuje zysków.
Uczestnicy, zgłaszający się na Mistrzostwa indywidualnie lub za pośrednictwem klubów bądź innych jednostek organizacyjnych, wyrażają zgodę na publikowanie ich wizerunku oraz imienia i nazwiska oraz roku urodzenia, w relacjach z zawodów zamieszczanych w mediach, wynikach oraz protokołach końcowych zawodów.
Zawodnicy początkujący i nie mający wcześniej kontaktu z biegami na orientację mogą sprawdzić znaki graficzne i opisy punktów kontrolnych używane na mapach do bno na stronie organizatora www.umkskwidzyn.pl w zakładce „o biegach na orientację”.
Uczestnicy ubezpieczają się we własnym zakresie.
Impreza odbędzie się bez względu na warunki atmosferyczne.
Interpretacja regulaminu należy do organizatorów.

DO ZOBACZENIA NA ZAWODACH



Kwidzyn
Moje Miasto



POWIAT
KWIDZYŃSKI



GINA
KWIDZYN



GINA
SADLINKI



GINA
RYJEWO



NADLEŚNICTWO
KWIDZYN