



# REGULAMIN ZAWODÓW

## Mistrzostwa Gdyni w klasycznym BnO

Gdynia – Wielki Kack 14.05.2017 r

Zawody współfinansowane przez Urząd Miasta Gdynia

### 1. ORGANIZATOR

Uczniowski Klub Sportowy „Azymut 45” Gdynia

81-578 Gdynia ul. Wiczlińska 33

### 2. OSOBA KONTAKTOWA

Kierownik zawodów – Agata Porzycz tel. 502-283-461

### 3. FORMA ZAWODÓW

zawody indywidualne, zaliczane do Pucharu Pomorza ( III runda) na dystansie klasycznym o współczynniku rankingowym 0,7

### 4. KATEGORIE WIEKOWE - SPORTOWE

Trasy sportowe:

K10, M10	2007i młodszy
K12, M12	2005– 2006
K14, M14	2003 – 2004
K16, M16	2002 – 2001
K18, M18	2000 - 1999
K20, M20	1998 - 1997

K21, M21	1996 - 1983
K35/40, M35/40	1982 – 1973
K45/50, M45/50	1972 – 1963
K55/60, M55/60	1962 – 1953
M65/70	1952 – 1943
M75+	1942 i starsi

W przypadku małej ilości zgłoszonych zawodników organizator zastrzega sobie prawo łączenia kategorii.

## 5. KATEGORIE POPULARYZACYJNE

Kategoria KM-10N i KM10R ( wstążkowana)

Trasa A (trasa krótka – prosta technicznie) ok. 2,5 km

Trasa B (trasa średnia – średnio trudna technicznie) 4,0 km

Trasa C ( trasa długa – trudna technicznie ) ok. 7,0 km

Zawodnicy w kat. popularyzacyjnych startują w dowolnej minucie pomiędzy 00 i 40.

*Na zawodach nie są obowiązkowe licencje Polskiego Związku Orientacji Sportowej.*

## 6. ZGŁOSZENIA

Do godziny **24:00** w dniu **08.05.2017** na formularzu zgłoszeniowym na stronie PZOS albo na adres [azymut45gdynia@gmail.com](mailto:azymut45gdynia@gmail.com)

Ważność zgłoszenia po jego potwierdzeniu.

## 7. OPŁATY

KM10, KM12, KM14 oraz trasy KM10N, KM10R, A, B, C	10,00 zł
KM16, KM18, KM20	15,00 zł
KM21, KM35/40, KM45/50, KM55/60, M65/70, M75	20,00 zł
wypożyczenie karty SI	3,00 zł
zgubienie wypożyczonej karty SI	130,00 zł

## 8. CENTRUM ZAWODÓW

Gdynia Wielki Kack ul. Orna (przy torach kolejowych)

GPS 54°27'34.6"N 18°29'40.0"E

## 9. BIURO ZAWODÓW

Czynne w Centrum Zawodów od godz. 09:00

## 10. START

Godzina 10:30

## 11. MAPA

Mapa „Bernadowo III” w skali 1:10000 e – 5 m aktualność wiosna 2017.

Zabezpieczona w folii.

## 12. TEREN

Teren w części o niewielkich przewyższeniach, ale występują też wzgórza morenowe. Występują nieliczne tereny podmokłe. Gęsta sieć dróg i ścieżek.

Las w przeważającej części liściasty bukowy, miejscami mieszany, o bardzo dobrej, dobrej i niekiedy utrudnionej przebieżności.

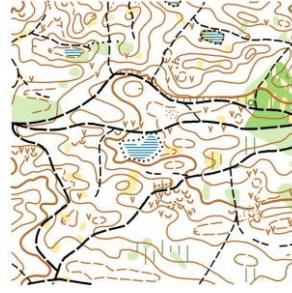
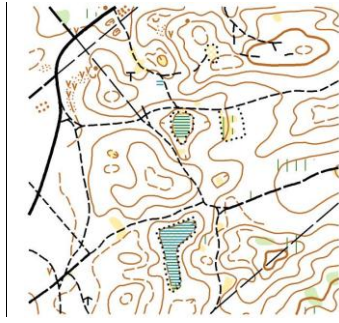

## 14. POTWIERDZANIE PK

Zawody zostaną przeprowadzone przy użyciu elektronicznego systemu potwierdzania punktów kontrolnych SPORTident.

## 15. NAGRODY

Za miejsca 1-3 dyplomy, medale oraz drobne upominki.

## 16. INNE

- Dodatkowe szczegóły o zawodach na: <http://azymut45gdynia.org>
- Opiekę medyczną zapewnia organizator w czasie trwania zawodów
- Organizator nie ponosi kosztów ubezpieczenia indywidualnego